Научно-исследовательская инициатива: кафедра ЭЭУН излучает молодость и энергию

Неделя науки в Донбасской национальной академии строительства и архитектуры в рамках X Республиканской конференции молодых ученых, аспирантов, студентов «Научно-технические достижения студентов, аспирантов, молодых ученых строительно-архитектурной отрасли» ознаменовалась заседанием секций, образованных по главным научным направлениям академии.

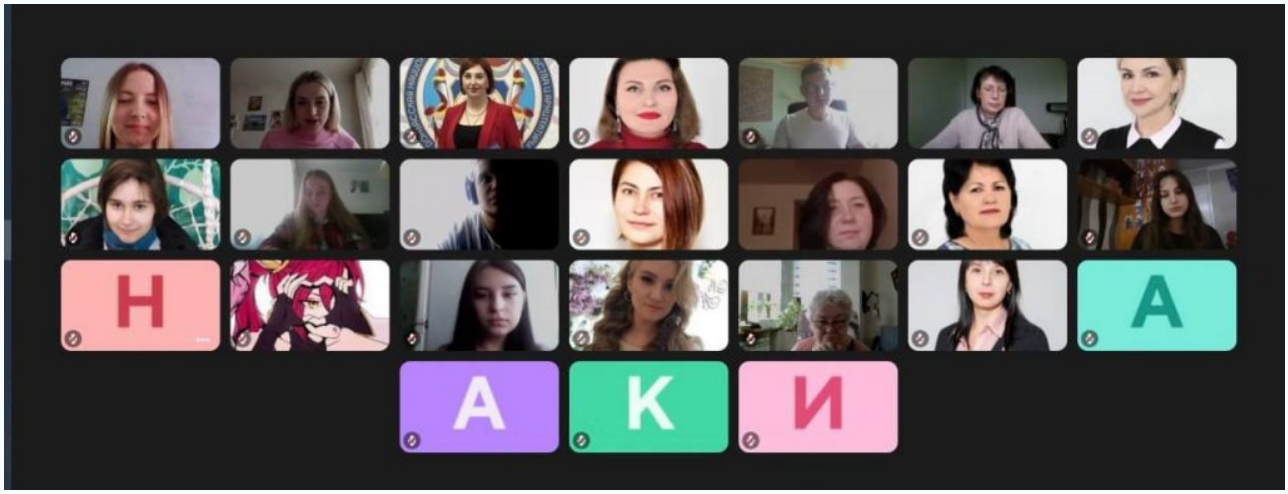

В этом году кафедра экономики, экспертизы и управления недвижимостью ДОННАСА расширила перечень секций. Вместо двух привычных, в 2024-м году их функционирует четыре: актуальные вопросы экономики и управления в строительстве и недвижимости; организационно-экономические механизмы обеспечения развития экономических систем; о вопросах эффективности в строительстве и городском хозяйстве; круглый стол в рамках деятельности научного студенческого объединения «Вектор» – «Молодёжная научная инициатива» (для студентов младших курсов, школьников, исследователей).

В заседании секций 19 апреля приняли онлайн-участие по большей части студенты начальных курсов. Такая тенденция и научная инициатива очень радует, учитывая дистанционный формат обучения. Всего было подано более 60 тезисов докладов, в том числе от ведущих вузов РФ: ГБОУ АО ВО «Астраханский государственный архитектурно-строительный университет», ФГБОУ ВО «Национальный исследовательский

Московский государственный строительный университет».

По результатам заседания секций участники конференции получили сертификат, а выступающие были награждены дипломами 1-3 степени и грамотами в номинациях.

Награды-2024 распределись следующим образом:

1 место: Юлия Сухорада (гр. ЭУН-7б), доклад «Дистанционная работа сотрудников, достоинства и недостатки», научный руководитель – доцент Ирина Сергеевна Вода;

1 место: Владислав Антропов (3 курс), тема «Теоретические аспекты определения факторов влияния на стоимость объектов недвижимости в современных реалиях», руководитель – старший преподаватель Ольга Игоревна Макаренко;

2 место: Анастасия Раскопова (гр. Эп-30б), «Теоретический аспект развития городского хозяйства в Донецкой Народной Республике: проблемы и перспективы», руководитель – ассистент Виолетта Владимировна Билич;

2 место: Мария Соловьёва (Эп-30б), тема «Перспективы развития строительного комплекса в ДНР», руководитель – ассистент Виолетта Владимировна Билич;

3 место: Елизавета Слесарева (1 курс магистратура), тема «Особенности управления затратами на предприятиях строительной отрасли», руководитель – старший преподаватель Ольга Игоревна Макаренко;

3 место: Анастасия Кириченко(ЭУН-7а), тема: «Востребованные исследования молодых ученых в современной науке», руководители – ассистент Валентина Александровна Лыкова и доцент Наталия Юрьевна Малова.

3 место: Артур Петрунько (магистратура), тема «Информационное обеспечение эффективности стратегических решений при реализации инновационных проектов», руководитель – д.э.н., профессор кафедры «Менеджмент строительных организаций» Михаил Фёдорович Иванов.

Студент группы ЭУН-7б Назар Савкин получил грамоту в номинации «Оригинальность научного исследования». Тема его статьи – «К вопросу о роли исторических знаний в формировании интеллектуальной молодежи», научным руководителем является Наталия Юрьевна Малова.

Аспирант кафедры МСО Константин Калентев под руководством Михаила Фёдоровича Иванова написал работу «Методические подходы к оценке эффективности механизмов управления инновационной деятельностью на предприятиях в производственной системе», удостоенную грамоты в номинации «Междисциплинарный подход в исследовании».

Студент группы ЭПмб-25а Никита Сайко получил грамоту в номинации «Лучшее теоретико-методическое освещение темы исследования». Тема его доклада «Реализация риск-ориентированного подхода в управлении инвестиционно-строительным процессом». Научный руководитель – доцент Екатерина Владимировна Михалёва.

Организаторы выражают благодарность преподавательскому составу за качественную подготовку студентов, за информативные и яркие презентации ваших исследований и за определение дальнейшего вектора сотрудничества с дружественными вузами.