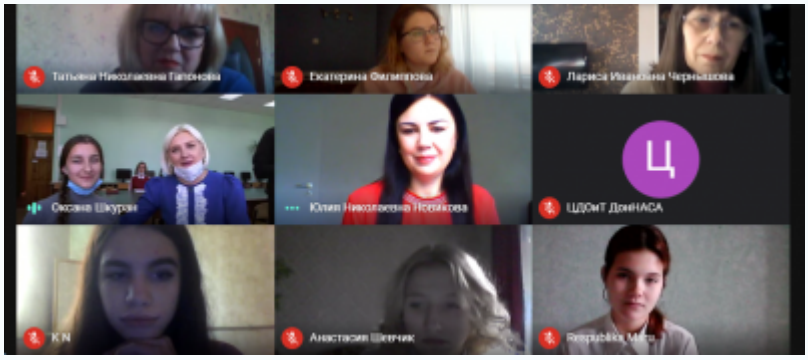

В ДонНАСА успешно прошла VI Республиканская очно-заочная научная конференция (с международным участием) «Язык и культура»

11 ноября в ГОУ ВПО «Донбасская национальная академия строительства и архитектуры» состоялась VI Республиканская очно-заочная научная конференция «Язык и культура».

Конференция «Язык и культура», которая зародилась вместе с созданием нашего государства, проводится уже в шестой раз. Традиционно научное мероприятие посвящено актуальным теоретическим и прикладным вопросам филологии, межкультурной коммуникации, профессиональной культуры.

Представили свои доклады 122 участника из 34 учебных заведений. В числе учебных заведений вузы ***РФ*** (ФГАОУ ВО «Санкт-Петербургский политехнический университет Петра Великого», ФГБОУ ВО «Петрозаводский государственный университет», ФГБОУ ВО «Оренбургский государственный университет»), ***ЛНР*** (ГОУ ВО ЛНР «Луганский государственный педагогический университет», Ровеньковский факультет ГОУ ВО ЛНР «Луганский национальный педагогический университет») и ***ДНР*** (*вузы:* ГОУ ВПО «ДонНАСА», ГОУ ВПО «ДонНУ», ГОУ ВПО «ДонНТУ», ГОУ ВПО «Донецкая академия управления и государственной службы при Главе Донецкой Народной Республики», ГО ВПО «Донецкий национальный университет экономики и торговли имени М. Туган-Барановского», ГОУ ВПО «Донбасская аграрная академия», ГОУ ВПО «Горловский институт иностранных языков»; *колледжи:* ГПОУ «Донецкий художественный колледж», ГПОУ «Макеевский политехнический колледж»; 20 *школ, лицеев, гимназий г. Донецка, Макеевки, Ясиноватой и Старобешевского района*).

Шкуран Оксана Владимировна, директор Института профессионального развития ГОУ ВО ЛНР «Луганский государственный педагогический университет», кандидат филологических наук, доцент кафедры русского языкознания и коммуникативных технологий, приветствуя участников, отметила, что конференция репрезентирует филологическую деятельность с целью популяризации языковых знаний в обществе. Студенты готовы поделиться приобретенными знаниями. Докладчик привела слова Сократа: «*Самое большое благо – это знания, а самое большое зло – это невежество*», акцентируя внимание на том, что для нашего общества важно развитие

и обучение настоящего русского человека, который воспитывается на нашей великой Донбасской Земле. Оксана Владимировна пожелала участникам плодотворной работы и продуктивного общения.

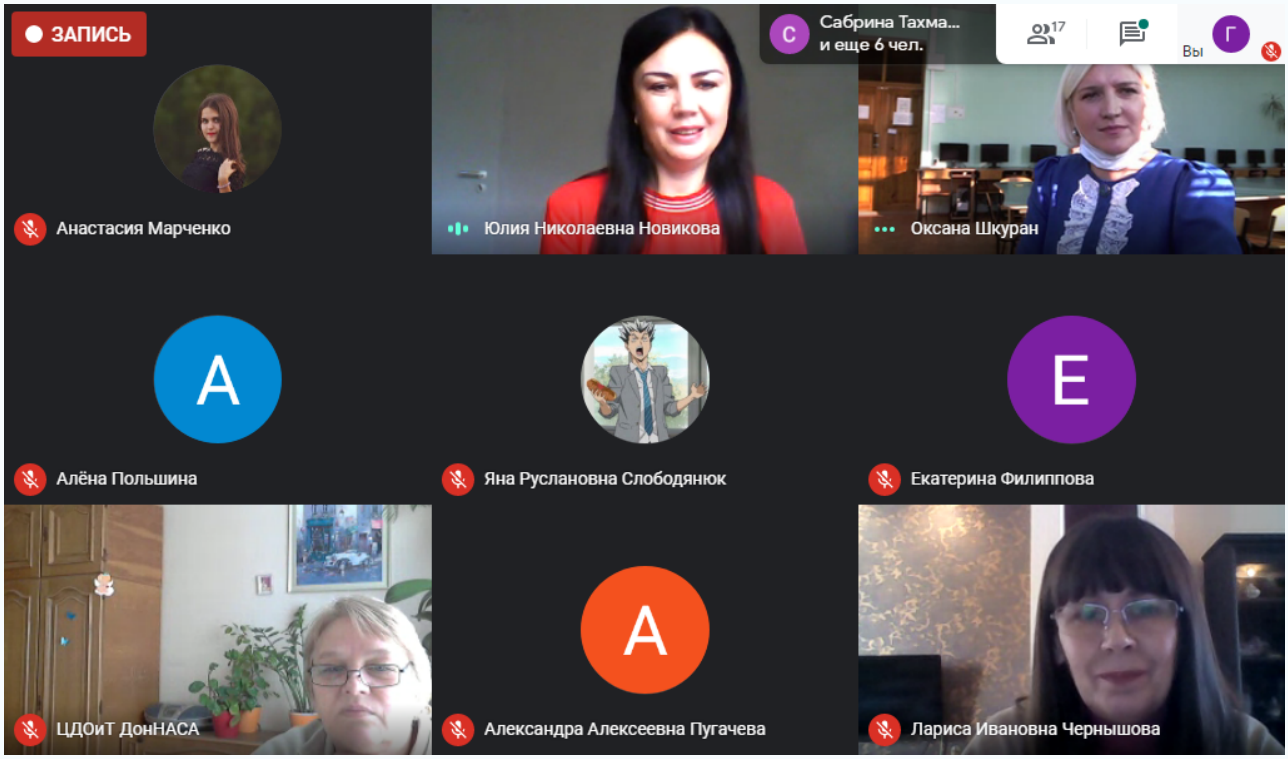

На площадке конференции в режиме вебинара собрались молодые люди, занимающиеся научным поиском. В числе участников были магистранты, старшекурсники и только начинающие свой путь студенты младших курсов и их наставники – учёные, исследователи в области филологии.

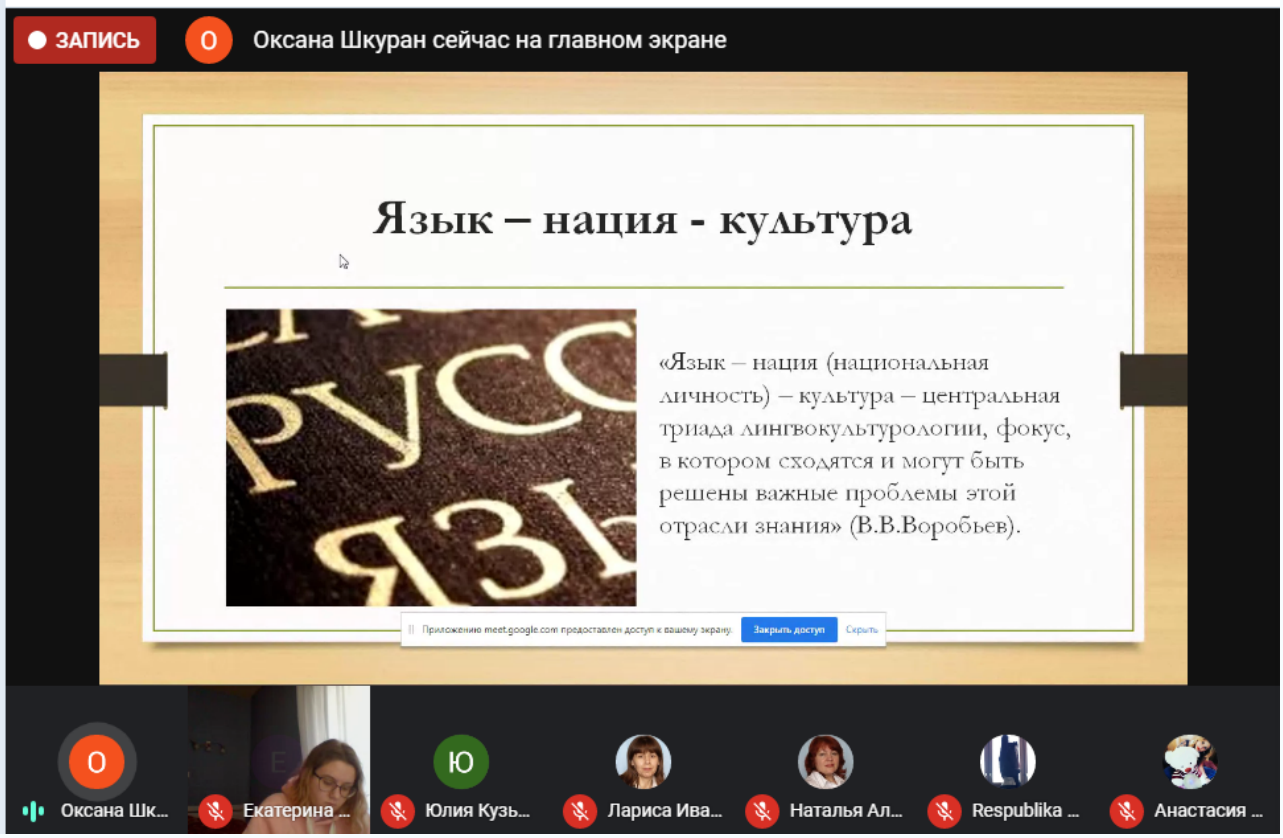

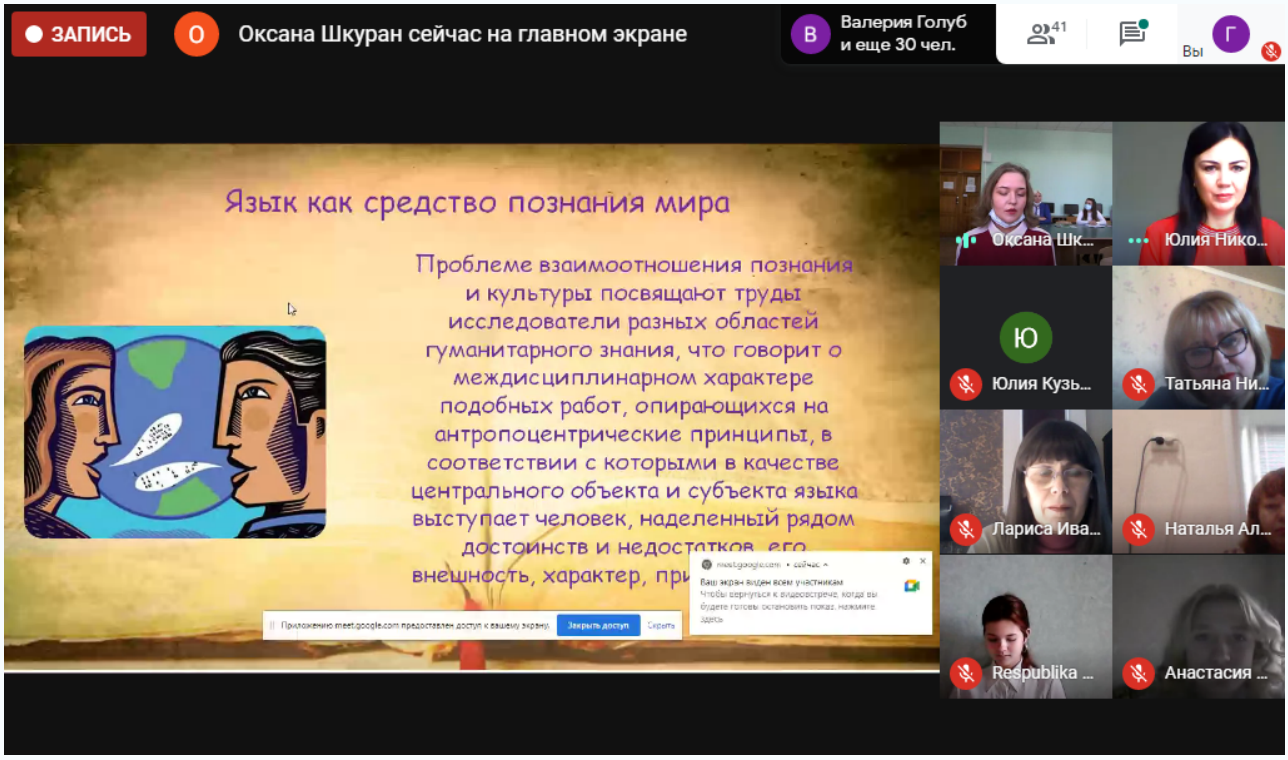

С докладами выступили 19 студентов: Кручевская А. С., Огородняя О. В., Олач Д. В. **(ЛГПУ)**, Семерова А. В., Шевчик А. Э. **(ДАУГС)**, Агаркова М. Д., Аношина Я. В., Герасимова А. Е., Голуб В. А., Земцова В. С., Натрошвили К. А., Тахмазова С. В., Филиппова Е. С., Марченко А. С., Капиносова М. А., Польшина А. Д. **(ДонНУ)**, Слободянюк Я. Р., Кузнецов А. Э., Пугачева А. А. **(ДонНАСА)**.

ЗАПИСЬ

Мария Капиносова сейчас на главном экране

Julia Kolbas
и еще 10 че

ПОНЯТИЕ ЯЗЫКОВОЙ ИГРЫ

Виттентштейн понимал под языковой игрой «целостные и законченные системы межличностной коммуникации, подчиняющиеся своим внутренним правилам и соглашениям («глубинная грамматика»), нарушение которых означает выход за пределы конкретной «игры». (Виттентштейн Л. Философские работы. Часть I.)

Языковая игра – определенного типа речевое поведение говорящих, основанное на преднамеренном нарушении системных отношений языка, т.е. на деструкции речевой нормы с целью создания неканонических языковых форм и структур. («Стилистический энциклопедический словарь русского языка» под редакцией М.Н. Кожиной.)

meet.google.com предоставляет доступ к вашему экрану. Прекратить общий доступ Скрыть

Анастасия Марченко сейчас на главном экране

РЕГИОНАЛЬНЫЕ ДОНБАССКИЕ РЕАЛИИ В ПОЭЗИИ А.РЕВЯКИНОЙ

- *Эти воины – дети кротами изрытой земли, /*
  Вместо нимба Господь отдал им ***коногонку.*** */*
  Вместо сердца Господь даровал ***антрацит,*** */*
  Вместо вдоха степного – ***горючесть метана…***

- *Николай с лицом черным, / как добываемая им порода, / прикрывал собой горящую передовую.*

Стоит отметить высокий научный уровень подготовленных студентами работ. Докладчики затронули вопросы лингвокультурологического анализа языковых единиц с сакральной семантикой, лексикона языковой личности в художественных текстах, изучения антропонимов Донбасса, языка СМИ и др.

Целый ряд докладов был посвящён изучению формальных моделей эквивалентности в разных аббревиатурных группах. Поделились опытом своей работы студенты ДонНУ, которые принимают участие в составлении «Толкового словаря сложносокращенных слов русского языка» под руководством проф. Теркулова В. И.

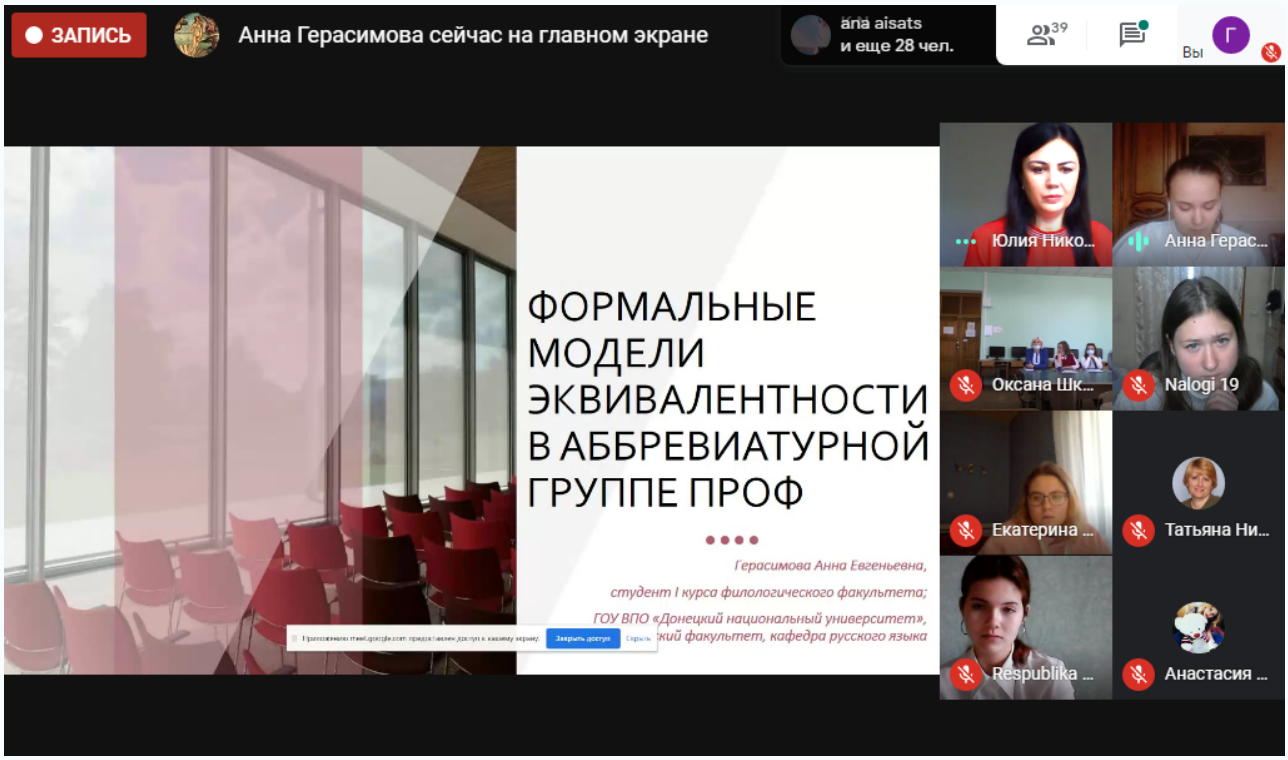

Проведенная конференция объединила молодых людей, небезразличных к проблемам современного русского языка, культуры и науки в целом.

До конца 2020 года планируется издание сборника научных трудов по материалам конференции.

Коллектив кафедры прикладной лингвистики
и межкультурной коммуникации