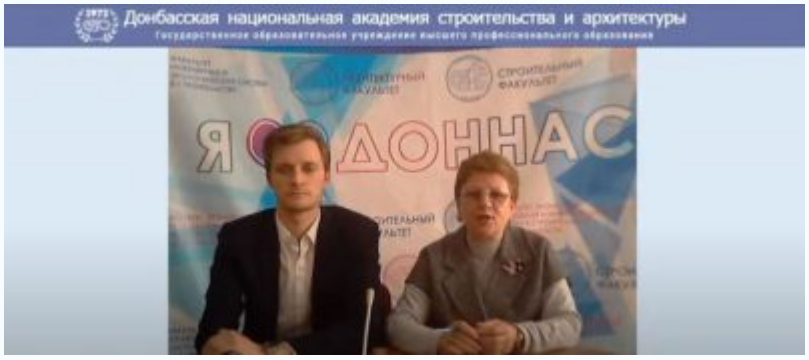

В ДонНАСА состоялась профориентационная онлайн-консультация архитектурного факультета

В преддверии майских праздников, 30 апреля 2021 года в Донбасской национальной академии строительства и архитектуры состоялась профориентационная онлайн-консультация архитектурного факультета. Консультация прошла в прямом эфире на YouTube-канале академии.

С абитуриентами пообщались ответственный за проведение профориентационной работы архитектурного факультета ДонНАСА –Константин Александрович Маренков и ответственная по приемной комиссии кафедры «Градостроительство и ландшафтная архитектура» Людмила Васильевна Михайлова.

Константин Александрович рассказал об истории архитектурного факультета, его основных этапах развития. Отдельный акцент был сделан на том, что в 2022 году архитектурный факультет будет праздновать 50-летний юбилей.

Константин Александрович и Людмила Васильевна поведали, что в настоящий момент факультет готовит студентов по следующим направлениям: архитектура, дизайн архитектурной среды, градостроительство, ландшафтная архитектура, землеустройство и кадастры. Также сообщили о сроках обучения по каждой

специальности.

Михайлова Людмила Васильевна представила гостям руководство архитектурного факультета после чего каждому было предоставлено слово.

Константин Александрович и Людмила Васильевна предоставили слово студентам архитектурного факультета, которые рассказали о своих специальностях.

Первыми выступили студенты кафедры «Архитектурное проектирование и дизайн архитектурной среды» Мария Лейбак и Денис Николаев.

Далее выступили студенты кафедры «Градостроительство и ландшафтная архитектура» Анастасия Соколовская и Данил Лунев.

О профиле «Землеустройство и кадастры» рассказала студентка 3-го курса Алисова

Екатерина.

В процессе онлайн-консультации Константин Александрович отвечал на различные вопросы, которые поступали от абитуриентов.

В заключение председатель профбюро архитектурного факультета, студентка 4 курса Марина Ерошкина рассказала о дебютах первокурсника, выездных мероприятиях академии – ежегодном форуме первокурсника «First», студенческих слетах «Траверс» и «Маевка», отдыхе в спортивно-оздоровительном лагере «Монолит».