День механического факультета

В Донбасской национальной академии строительства и архитектуры 3 ноября в формате видео встречи прошел День механического факультета, приуроченный ко Дню Автомобилиста, а также посвященный 50-летию нашей Академии и 40-летию факультета.

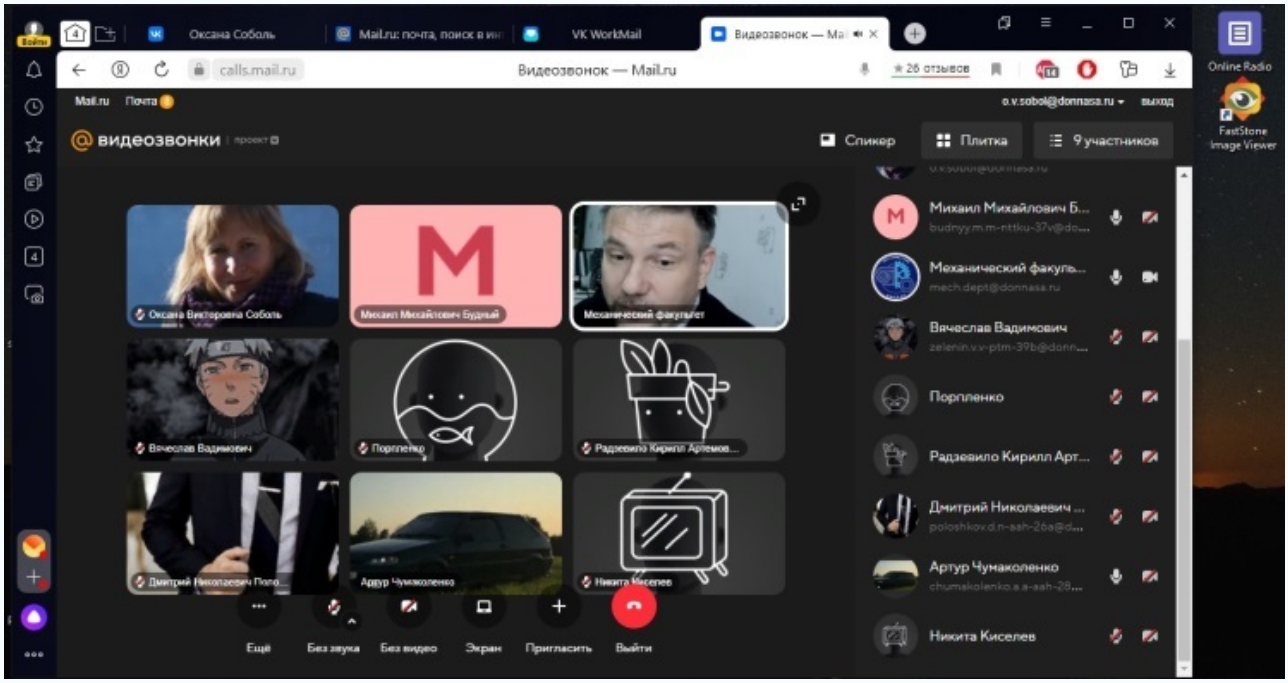

Подготовка к Дню факультета проходила в течение месяца. Группы студентов механического факультета выполняли конкурсные задания. Их было несколько:

Первый конкурс – видеосюжет на тему «Ремонт и эксплуатация автомобиля!».

Студент гр. ААХ-28б Д. Борисов подготовил видеоролик «Если бы не было ДонНАСА…»,

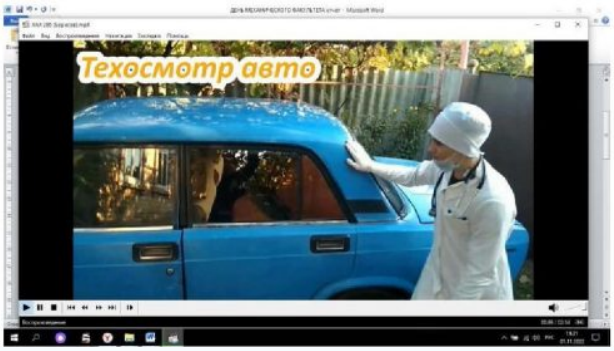

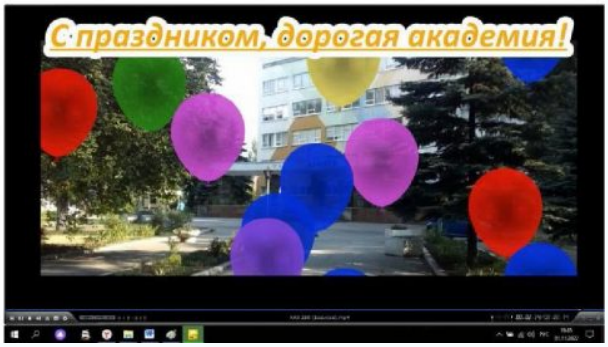

а студент гр. ААХ-27б Д. Давыдов – «Автомобиль «Жигули» – хочешь ездить, ремонтируй!».

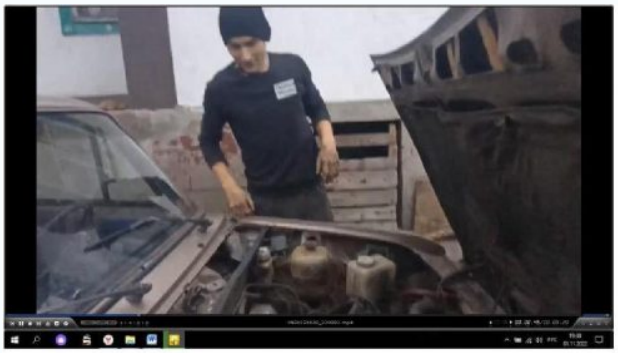

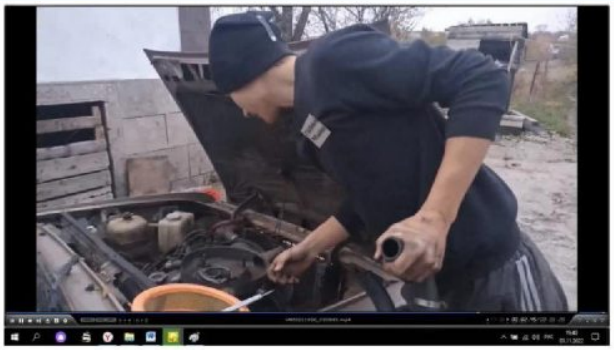

На конкурс «СТО будущего» студенты представили презентации, в которых рассказали, какими, по их мнению, должны быть станции технического обслуживания будущего.

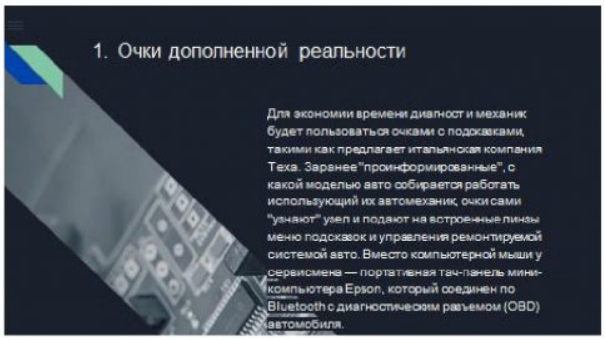

Материалы конкурса «История развития автомобилей» предлагают заглянуть в историю и узнать, интересные факты автомобилестроения. Студентами разных групп были подготовлены презентации по истории развития автомобилей, как в нашей стране, так и за рубежом.

Ребята с большим интересом и ответственностью отнеслись к выполнению заданий. После анализа и оценки полученных материалов первое место присуждено группе ААХ-28б. Студенты этой группы самыми первыми выполнили все три задания!

Все участники получили ценные призы, сладкие подарки, а также сертификаты, которые будут учитываться при назначении надбавок к стипендии!

Вручение ценных и сладких призов победителям прошло в теплой дружеской атмосфере.