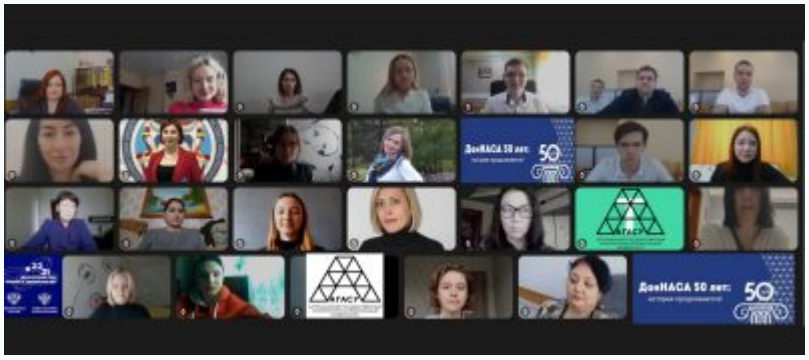

Побеждает партнерство: ДонНАСА и АГАСУ обменялись опытом в области экономики в строительстве

Кафедра экономики, экспертизы и управления недвижимостью ДонНАСА и кафедра экспертизы, эксплуатации и управления недвижимостью Астраханского государственного архитектурно-строительного университета второй год подряд в рамках проведения Республиканской конференции молодых ученых, аспирантов, студентов «Научно-технические достижения студентов, аспирантов, молодых ученых строительно-архитектурной отрасли» проводят совместное заседание секции по вопросам экономических аспектов и управления в строительстве и недвижимости.

Почетными гостями заседания секции в этом году стали Наталья Викторовна Купчикова – проректор по научной работе и международной деятельности, заведующая кафедрой «Экспертиза, эксплуатация и управление недвижимостью» Астраханского государственного архитектурно-строительного университета, а также Оксана Борисовна Балакай – кандидат экономических наук, доцент кафедры административного и финансового права ФГБОУ ВО «Донбасский государственный университет юстиции» (ДГУЮ Минюста России). Гостьи обратились к присутствующим с приветственными словами, в которых отметили важность проведения подобных мероприятий, способствующих популяризации среди молодежи науки и практических подходов к решению любых поставленных задач.

Судя по тому, как распределились награды между участниками конференции, в дружеском соревновании и обмене опытом и знаниями между студентами победили партнерство и интеллектуальное равенство.

Так, студент ДонНАСА В. В. Антропов занял 1 место в номинации «За высокий уровень подготовки». Его доклад «Современные проблемы кадрового управления на строительных предприятиях» вызвал живейший интерес. Также 1 место занял студент АГАСУ Е. Е. Купчиков в номинации «За практическую значимость темы».

Второе место разделили студентка ДонНАСА Н. А. Яковлева с докладом «Разработка направлений развития территориальных рынков недвижимости» и студент АГАСУ Д. А. Бирюков. Номинацию для занявших 2 место не определяли.

На третьем месте ассистент кафедры экономики, экспертизы и управления недвижимостью ДонНАСА В. В. Билич в номинации «За профессиональный подход к изучению темы» с докладом «Теоретические аспекты интеграционных процессов в развитии региональных экономических систем». Также в этой номинации 3 место занял студент АГАСУ Н. А. Тимошин.

Каждый участник конференции получил сертификат, а выступающие были награждены дипломами 1-3 степени и грамотами в своих номинациях.

Коллектив кафедры экономики, экспертизы и управления недвижимостью благодарит преподавательский состав за качественную подготовку студентов, за информативные презентации исследований и за определение дальнейшего вектора сотрудничества с дружественными ВУЗами!